Dabas objekti un labiekārtotas dabas teritorijas

Apzīmējumi

Transporta tīkls

Cietā seguma ceļi
- ceļš ar platumu ≥7,5m
- divu joslu ceļš (5m≤ platums <7,5m)
- vienas joslas ceļš (platums <5m)

Vieglā/irdenā seguma ceļi
- ceļš ar platumu ≥7,5m
- divu joslu ceļš (5m≤ platums <7,5m)
- vienas joslas ceļš (platums <5 m)

Ielas

Ceļi bez seguma
- zemesceļš; iebraukts ceļš
- gājēju celiņš; taka

Ceļu klašu numuri
- a – starpvalstu; b – galvenie; c – reģionālie ceļi

Dzelzceļi
- platsliežu: a – viensliežu, b – divsliežu
- a – strupceļš, stacijas ceļš, platforma; b – tramvaja līnija

Pazemes cauruļvads

Kultūrvides objekti

Apbūve
- brīva, viensētu, vasarnīcu

Ēkas un būves
- ārpusmērogā taisnstūra un kvadrātveida ēka; mēroga ēka
- ārpusmērogā un mēroga jaunbūve un drupas
- ārpusmērogā kvadrātveida un apaļa nojume, lapene; mēroga nojume, lapene
- ārpusmērogā pagrabs un siltumnīca; mērogā siltumnīca

Citi kultūrvides objekti
- radio un TV: tornis un masts; nekomunikāciju torņi: veiglas un kapitālas konstrukcijas
- vēja ģenerators; transformators; dūmenis
- ārpusmēroga DUS; tvertne; piemineklis
- karjers; izrakņata vieta; krucifiks; kapsēta
- stadions: ārpusmēroga un mēroga; nosēšanas laukums
- nožogojums: metāla vai mūra, viegls
- elektropārvades līnija, spriegums kilovoltos

Hidrogrāfija

- ūdensteces: platums ≥5m, 3m≤ platums <5m, platums <3m
- a – ūdenstilpe; b – pastāvīgā krasta līnija; c – nepastāvīga krasta līnija; d – straumes virziens; e – nostiprināta krastmala; f – piestātne

Hidrotehniskās būves
- pārbraucams aizprosts
- aizsargdambis: virs 2m, zem 2m
- tilti ārpusmēroga un mērogā; gājēju
- skulptūra ar strūklaku; strūklaka
- aka, urbums; ārpusmēroga ūdenskrātuve vai baseins apaļš, kvadrātveida

Reljefs

- atsevišķs akmens; akmeņu krāvums; kurgāns
- smilšaina grunts virsma; mākslīga mērogā bedre

Veģetācija

- mežs ar stigu; izcirtums
- jaunaudze; krūmājs
- augļu dārzs; sakņu dārzs
- parks; zāliens
- purvs caurejams, necaurejams; sūnājs, meldrājs
- grīslājs; skrajmežs
- pļava; pārpurvota vieta
- meža puduris; rets mežs; skrajmežs
- atsevišķs koks; atsevišķs krūms
- koku un krūmu rinda

Dabas objekti un labiekārtotas dabas teritorijas

- avots
- brīvdabas estrāde
- dižkoks ar aizsargājamo teritoriju (ap koku vainaga projekcijas platībā, kā arī 10 metru platā joslā no tās), DAP datu bāze "Ozols"
- kempings
- kalns
- kartinga trase
- pludmale
- piestatne
- labiekārtots rotaļlaukums
- suņu pastaigu laukums
- piedzīvojumu parks
- vasaras koncertzāle
- zilā karoga pludmale
- atpūtas vietas
- plānots dambis
- promenāde
- slepošanas trase
- ūdens maršruts
- mežaparki
- biotopu teritorija, DAP datu bāze "Ozols"
- sugu atradnes laukums, DAP datu bāze "Ozols"
- parki, skvēri, dārzi un koplietojamie apstādījumi

1	Baznīcas skvērs	18	Porohovkas parks
2	Skulptūru skvērs	19	Esplanādes parks
3	Vienības laukums	20	Aizpilsētas parks
4	Vienības dārzs	21	Brīvības parks
5	DU skvērs	22	Jātnieku ielas skvērs
6	Daugavas skvērs	23	Ventspils - Valmieras ielu skvērs
7	Akmeņu dārzs	24	Meļņičkas skvērs
8	Domes dārzs	25	Niderkūnu skvērs
9	A. Pumpura parks	26	Avotiņu skvērs
10	Dubrovina parks	27	Cietokšņa parks
11	Centrālais parks	28	Ormaņu ielas skvērs
12	Eirodārzs	29	Ezermalas skvērs
13	Raiņa skvērs	30	Vidzemes ielas skvērs
14	Sēlijas ielas skvērs	31	Ziemeļu skvērs
15	Slavas skvērs	32	Jaunās Forštadtes parks
16	Gajoka skvērs	33	Višķu ielas skvērs
17	Aveņu ielas skvērs	34	Sajūtu dārzs

- Apkaimes robeža
- CENTRS — Apkaimes nosaukums
- Pilsētas robeža

LKS92 TM koordinātu sistēma.

Karte izveidota, izmantojot 3.izdevuma topogrāfiskās kartes mērogā 1:10 000, to satura aktualitāte atbilst 2012.gadam (daļēji tika aktualizēts, izmantojot 2017.gada aerofotogrāfēšanas materiālus).

Teritorijas plānojuma izstrādāšanai izmantota aktuālā VZD Dienvidlatgales reģionālās nodaļas no Nekustamā īpašuma valsts kadastra informācijas sistēmas izsniegtā grafiskā un teksta informācija.

Karte izgatavota, izmantojot Darba aizsardzības pārvaldes, Daugavpils pilsētas domes un Daugavpils pilsētas pašvaldības iestādes „Komunālās saimniecības pārvalde" datus.

Topogrāfiskā karte mērogā 1:10 000 © Latvijas Ģeotelpiskās informācijas aģentūra, 2012

Mērogs 1:10 000
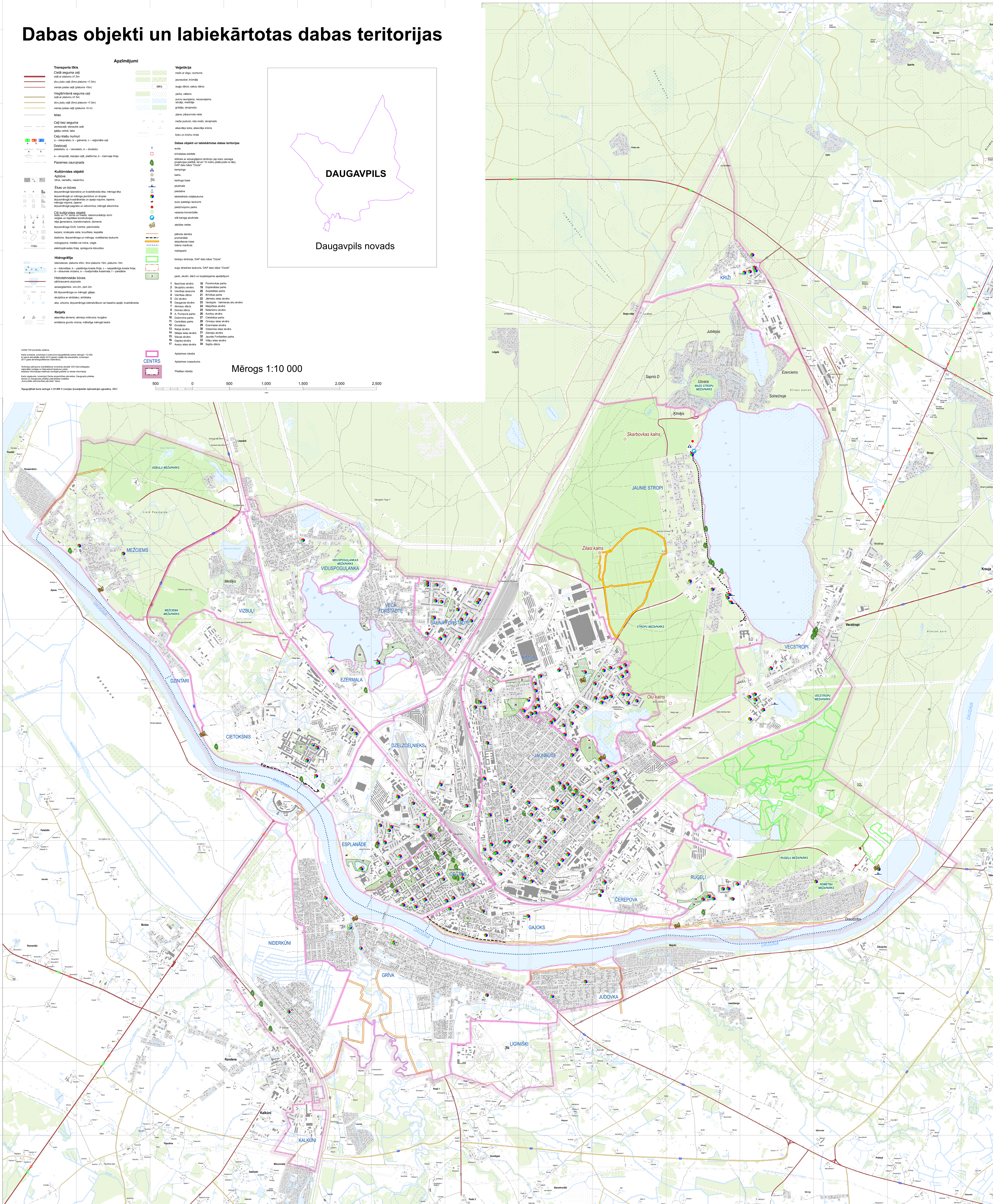
500 0 500 1,000 1,500 2,000 2,500 metri